

der **bauhof** **Leiter**

Recht, Personal und Technik im kommunalen Bauhof

– Anzeige –



**Der wohl extremste
Akku-Mäher der Welt:
Der AS 63 E-Allmäher
von AS-Motor.**

Sonderausgabe Grünpflege

Heckenschnitt
Bauhof als
Landschaftspfleger

Bewässerung
Wasser mit System

Baumkronen
Sicherung nach ZTV

Haftung
Grünpflege aus
Controller-Sicht

ARBEITSSCHUTZ

ARBEITSSICHERHEIT – BEIM BAUHOF

WARTUNGSPLANER ERINNERT DEN BAUHOFLEITER AN DEN NÄCHSTEN PRÜFTERMIN



Top-Thema

Arbeitsschutztermine und Arbeitssicherheit einhalten

Wartungsplaner-Tool

Organisieren Sie die Wartungen und Inspektionen

Prüftermine

» Gut vorbereitet für das Audit?

Prüftermine organisieren: Maschinen, Stapler, Leitern & Tritte ...



Wartungsplaner als modernes Wartungstool zur Wartungsplanung

Die Ausrüstung im Betrieb muss jederzeit zuverlässig funktionieren, um Produktionsausfälle zu vermeiden und zudem die Arbeitssicherheit zu garantieren.

Um die Prinzipien der Predictive Maintenance mit den Terminen der gesetzlich vorgeschriebenen Prüfintervalle für Betriebsmittel in Einklang zu bringen, ist die Arbeit mit einer professionellen Software für Wartungsplanung empfehlenswert.

Ob Maschinen, Anlagen, Flurförderfahrzeuge, Elektrogeräte, Gabelstapler, Regale, Leitern & Tritte - sie alle sind gleich wichtig für eine optimal funktionierende Logistik. Wenn auch nur eines der Elemente ausfällt, drohen Lieferverzögerungen, Versorgungslücken oder schlimmstenfalls ein Produktionsstopp.

Wartung und Prüfung sind demzufolge essentiell, nicht nur, um Stillstand zu vermeiden, sondern auch, um die Arbeitssicherheit der Mitarbeiter zu gewährleisten. Denn die logistische Ausrüstung ist wegen ihrer hohen Auslastung auch besonders anfällig für Verschleiß. Deswegen haben externe Prüforgane, wie die Betriebssicherheitsverordnung und die Deutsche Gesetzliche Unfallversicherung (DGUV), ein sorgfältiges Auge auf diese Betriebsmittel und fordern in regelmäßigen Abständen Prüfungen sowie Prüfprotokolle.

Professionelle Software für einfache sicherheitstechnische Wartung

Per Hand geführte Listen oder Excel-Tabellen, in denen die Wartungs- und Prüfintervalle eingetragen werden, sind keine Garantie - haben sie doch keine Erinnerungsfunktion.

Aber warum sollte man die ordnungsgemäße Einhaltung von Prüfungen und Wartungsarbeiten nicht automatisieren? Mittlerweile gibt es professionelle Software-Lösungen, die die sicherheitstechnische Wartung erheblich vereinfachen. Somit hat der Verantwortliche alle Prüftermine im Blick, kann Protokolle erstellen und wird zudem rechtzeitig an anstehende Prüfungen und Wartungen erinnert.

Der „Wartungsplaner“ ist eine bewährte Lösung, die den Empfehlungen der Berufsgenossenschaften entspricht. Alle Betriebsmittel und ihre Wartungsfristen können hier mit wenigen Klicks kontrolliert werden. Eine einfach durchzuführende Dateneingabe macht es möglich, jedes Betriebsmittel im Wartungsplaner aufzunehmen. Ein integrierter Kalender zeigt, wann welche Prüfungen und Wartungen durchgeführt werden müssen. Die Erinnerungsfunktion garantiert, dass auch wirklich kein Termin verpasst wird.

Mit der Software wird auch das leidige Thema der Dokumentation wesentlich einfacher. Informationen, die Prüfprotokolle erst rechtskonform machen, wie zum Beispiel Anlagenidentifikation, Prüfumfang, Datum, Ergebnis und Frist bis zur nächsten Prüfung werden automatisiert und völlig papierlos im System dokumentiert.



www.Wartungsplaner.de



Prüftermine der Arbeits- und Betriebsmittel im Griff?

SOFTWARE FÜR WARTUNGSTERMINE

Wer Maschinen, Anlagen und Betriebsmittel im Unternehmen sicher prüfen will, kommt um die Dokumentation der Wartung und Prüfung nicht herum.

Hierzu eignet sich unsere Wartungssoftware, in der alle Wartungstermine, Prüfprotokolle und Gefährdungsbeurteilungen festgehalten werden.

DAS KANN DER WARTUNGSPLANER

- ✓ wiederkehrende Prüfungen verwalten
- ✓ Wartungstermine koordinieren
- ✓ Staplerprüfungen
- ✓ Regalprüfungen und Regalinspektionen
- ✓ Prüfung von Leitern, Türe Tore Fenster, Feuerlöscher, Brandschutzeinrichtungen, PSA
- ✓ Elektroprüfungen DGUV 3 Ergebnisse importieren
- ✓ Unterweisungen planen und dokumentieren
- ✓ Störungen erfassen

1. Gegenstand anlegen



Stammdaten erfassen
Kategorisieren und einer Gruppe zuordnen
Dokumente anhängen
Bild zuordnen

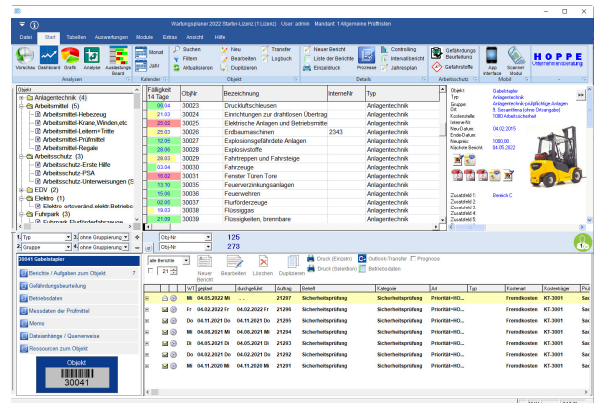

2. Aufgabe hinzufügen



geplante Prüfung / Wartung definieren
Termin festlegen
Zuständigkeit klären
Prüfprotokoll anhängen
Intervall für Folgetermin bestimmen

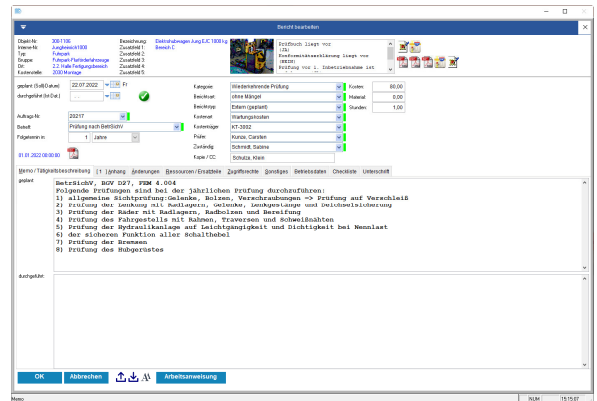

3. Sich erinnern lassen



Was ist demnächst fällig?
Was wurde nicht erledigt?
Dashboard, Monatskalender
Diagramme und Listen
E-Mail-Erinnerung

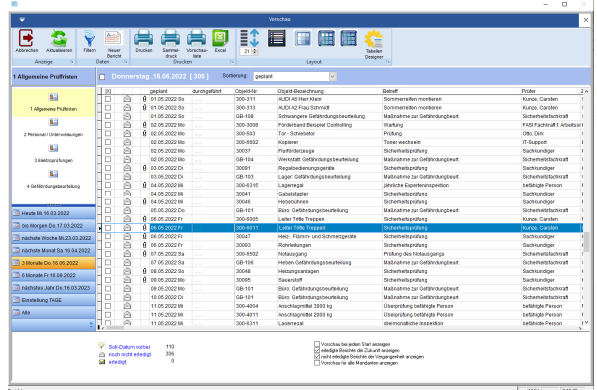

Mehr Informationen?
Kontaktieren Sie uns

Telefon:
+49 (0) 6104 / 65327

www.Wartungsplaner.de
info@Wartungsplaner.de

63150 Heusenstamm
Seligenstädter Grund 8



Alle Prüftermine rund um den Arbeitsschutz und der Arbeitssicherheit einhalten

Erfüllen Sie alle Anforderungen bezüglich der Dokumentation an die Arbeitssicherheit?

Der Arbeitsschutz stellt für Unternehmen ein zentrales Thema dar. Gesetze, Richtlinien und Verordnungen regeln die Anforderungen im Detail. Unternehmen müssen unterschiedliche Prüfungen und Wartungen gewährleisten, deren Intervalle berücksichtigen und eine rechtssichere Dokumentation nachweisen.

All diese Pflichten und Aufgaben lassen sich leicht mit dem **Wartungsplaner** von Hoppe abbilden. So sind Unternehmen rechtlich auf der sicheren Seite.



Gerne senden wir Ihnen eine kostenlose und unverbindliche Demo Version zu.



	Preis in € zzgl. MwSt
Starter-Lizenz Wartungsplaner Einzelplatz für einen PC	195,00 €
Zusatz-Lizenz Wartungsplaner für den Einsatz im lokalen Netzwerk	295,00 €

Besuchen Sie uns im Internet:
<https://www.Wartungsplaner.de>

Telefon: +49 (0) 6104 / 65327

Kostenlose Testversion
direkt unverbindlich anfordern

Gerne senden wir Ihnen eine kostenlose
Demo Version zu.

Unter www.Wartungsplaner.de finden
Sie zahlreiche Informationen und
nützliche Tipps zum Thema
Wartungsplanung, Wartungsprogramm
und Prüffristenmanagement.

Fordern Sie über das Kontaktformular
eine kostenlose und unverbindliche
Testversion mit einer Demo-CD an.



Bestellung (einfach und bequem per eMail oder Fax senden)

per e-Mail an
info@Wartungsplaner.de

per fax an
+49 (0) 6104 / 67705

Menge	Produkt	Einzelpreis zzgl.Mwst
	Starter-Lizenz Wartungsplaner	195,00 €
	Zusatz-Lizenz für den Einsatz im lokalen Netzwerk	295,00 €
	jährliche Wartungsvertragsgebühr je Lizenz	170,00 €

Die Wartung beinhaltet alle Updates des Wartungsplaners, sowie tel. Hotline und tel. Support. Der Wartungsvertrag hat eine Laufzeit von mindestens einem Jahr. Dieser Wartungsvertrag verlängert sich automatisch um ein weiteres Jahr, insofern er nicht 3 Monate vor Ablauf gekündigt wird. Die jährliche Fakturierung erfolgt im Voraus.

Firma

Abteilung

Name, Vorname

Straße

PLZ Ort

Telefon:

Telefax:

email

Unterschrift